

INFORMAÇÕES GERAIS

- **Endereço:** Rodovia Estadual MA 014, S/N, Bairro Alegre, São Bento - MA
- **Área do Campus:** 418.607,10 m²

CURSOS PRESENCIAIS

- Direito Bacharelado
- Tecnologia em Alimentos
- Tecnologia em Fruticultura
- Tecnologia em Gestão Ambiental

CURSOS PROGRAMA ENSINAR

- Ciências Biológicas Licenciatura
- Ciências Sociais Licenciatura
- Física Licenciatura

CURSOS À DISTÂNCIA

- Administração Pública Bacharelado
- Letras Licenciatura
- Pedagogia Licenciatura
- Tecnologia em Gastronomia

CURSOS PROFITEC

- Tecnologia em Redes Computadores

STATUS DOCUMENTAÇÃO

- Situação **Regular**
- Doador em 12 de Abril de 2016
- Doador: Superintendência do Patrimônio da União - SPU

ÁREAS POR EDIFICAÇÃO

- **Prédio:** Alojamento de Professores
- **Área Construída do Campus:** 365,69 m²
- **Área Útil do Campus:** 331,91 m²

- **Prédio:** Alojamento de Estudantes
- **Área Construída do Campus:** 362,56 m²
- **Área Útil do Campus:** 337,87 m²

- **Prédio:** Auditório
- **Área Construída do Campus:** 1.057,09 m²
- **Área Útil do Campus:** 1.013,60 m²

- **Prédio:** Biblioteca
- **Área Construída do Campus:** 413,71 m²
- **Área Útil do Campus:** 383,18 m²

- **Prédio:** Laboratório de Alimentos
- **Área Construída do Campus:** 517,35 m²
- **Área Útil do Campus:** 478,31 m²

- **Prédio:** Pavilhão de Laboratórios
- **Área Construída do Campus:** 360,48 m²
- **Área Útil do Campus:** 334,11 m²

- **Prédio:** Pavilhão de Salas de Aula
- **Área Construída do Campus:** 1.767,20 m²
- **Área Útil do Campus:** 1.511,46 m²

INFRAESTRUTURA MÍNIMA REQUERIDA PARA CURSOS PRESENCIAIS E MODALIDADE À DISTÂNCIA | MEC

Abaixo, temos a listagem de ambientes mínimos exigidos pelo MEC para funcionamento dos cursos presenciais e à distância. Os itens em **vermelho** são os ambientes não atendidos pelo Campus. Os demais itens atualmente são atendidos.

- **Direito Bacharelado (Presencial) | Nota Eixo Infraestrutura: Curso Novo**
- **Núcleo de Práticas Jurídicas**, Laboratório de Informática com Programas Especializados, Biblioteca incluindo acervo específico e atualizado
- **Tecnologia em Alimentos (Presencial) | Nota Eixo Infraestrutura: Em processo de reconhecimento**
- Laboratório de análise sensorial, **Laboratório de análises físico-químicas**, **Laboratório de análises microbiológicas**, Laboratório de processamento de alimentos, Biblioteca incluindo acervo específico e atualizado, Laboratório de informática com programas e equipamentos compatíveis com as atividades educacionais do curso.
- **Tecnologia em Fruticultura (Presencial) | Nota Eixo Infraestrutura: Em processo de reconhecimento**
- **Laboratório de biologia aplicada**, **Laboratório de microbiologia**, Laboratório de pós-colheita de frutas, **Laboratório de química**, **Laboratório didático multidisciplinar: área de cultivo de frutas**, Biblioteca incluindo acervo específico e atualizado, Laboratório de informática com programas e equipamentos compatíveis com as atividades educacionais do curso.
- **Tecnologia em Gestão Ambiental (Presencial) | Nota Eixo Infraestrutura: Em processo de reconhecimento**
Biblioteca incluindo acervo específico e atualizado. Laboratório de informática com programas especializados.
- **Ciências Biológicas Licenciatura (Programa Ensinar) | Nota Eixo Infraestrutura: 3,11**
- **Laboratórios de Microbiologia**, **Laboratórios de Bioquímica**, **Laboratórios de Biofísica**, **Laboratórios de Biologia Molecular**, **Laboratórios de Genética e Citogenética**, **Laboratórios de Zoologia de Vertebrados e Invertebrados**, **Laboratórios de Citologia e Histologia**, **Laboratório de Anatomia e Fisiologia Animal**, **Laboratório de Botânica**, **Laboratório de Micologia**, **Laboratório de Ensino de Ciências**, Laboratório de Informática com Programas Especializados, Biblioteca com acervo específico e atualizado.
- **Ciências Sociais Licenciatura (Programa Ensinar) | Nota Eixo Infraestrutura: 3,57**
- Biblioteca com acervo específico e atualizado. Laboratório de informática com programas especializados.
- **Física Licenciatura (Programa Ensinar) | Nota Eixo Infraestrutura: 3,11**
- **Laboratório de Mecânica**, **Laboratório de Termodinâmica**, **Laboratório de Óptica**, **Laboratório de Eletromagnetismo**, **Laboratório de Física Moderna**, Laboratório de Ensino de Ciências (Física), Laboratório de Informática com programas especializados. Biblioteca com acervo específico e atualizado.
- **Administração Pública Bacharelado (EAD) | Nota Eixo Infraestrutura: 4,28**
- Laboratório de Informática com Programas Especializados, Biblioteca com acervo específico e atualizado, Sala de Aula para encontros presenciais.
- **Letras Licenciatura - Português (EAD) | Nota Eixo Infraestrutura: Curso Novo**
- **Laboratório de Línguas**, **Laboratório de Fonética**, **Laboratório de Ensino de Língua Portuguesa**, Laboratório de Informática com Programas Especializados, Biblioteca com acervo específico e atualizado, Sala de Aula para encontros presenciais.
- **Pedagogia Licenciatura (EAD) | Nota Eixo Infraestrutura: 3,50**
- **Laboratório de Ensino de Ciências Naturais**, **Laboratório de Ensino de Matemática**, **Laboratório de Ensino de História**, **Laboratório de Ensino de Geografia**, **Laboratório de Ensino de Língua Portuguesa**, **Laboratório de Ensino de Artes**, **Laboratório de Ensino de Educação Física**, **Laboratório de Ensino - Brinquedoteca**, Laboratório de Informática com Programas Especializados, Biblioteca com acervo específico e atualizado, Sala de Aula para encontros presenciais.
- **Tecnologia em Gastronomia (EAD) | Nota Eixo Infraestrutura: Curso Novo**
- **Cozinha fria e quente**, Laboratório de análise sensorial de alimentos, **Laboratório de bebidas**, **Laboratório de panificação e confeitaria**, **Restaurante didático**, Biblioteca incluindo acervo específico e atualizado. Laboratório de informática com programas especializados.
- **Tecnologia em Redes de Computadores (PROFITEC) | Nota Eixo Infraestrutura: Em processo de reconhecimento**
- **Laboratório de hardware**, Laboratório de informática com programas e equipamentos compatíveis com as atividades educacionais do curso, Biblioteca com acervo específico e atualizado.



IMAGENS DO CAMPUS SÃO BENTO - ALOJAMENTO DE PROFESSORES, ALOJAMENTO DE ESTUDANTES E AUDITÓRIO



IMAGENS DO CAMPUS SÃO BENTO - BIBLIOTECA, LABORATÓRIO DE ALIMENTOS E PAVILHÃO DE LABORATÓRIOS



IMAGENS DO CAMPUS SÃO BENTO - PAVILHÃO DE SALAS DE AULA



INFRAESTRUTURA ATUAL | ALOJAMENTO DE PROFESSORES



LEGENDA - ALOJAMENTO DE PROFESSORES

APOIO ACADÊMICO	01	Apartamento PNE 01	BANHEIROS	08	Banheiro PNE 01
	02	Apartamento 02		09	Banheiro 02
	03	Apartamento 03		10	Banheiro 03
	04	Apartamento 04		11	Banheiro 04
	05	Apartamento 05		12	Banheiro 05
	06	Apartamento 06		13	Banheiro 06
SALAS ADMINISTRATIVAS	07	Recepção	SERVIÇOS	14	Depósito
				15	Lavanderia
				16	Copa - Cozinha

PLANTA CHAVE - ALOJAMENTO DE PROFESSORES

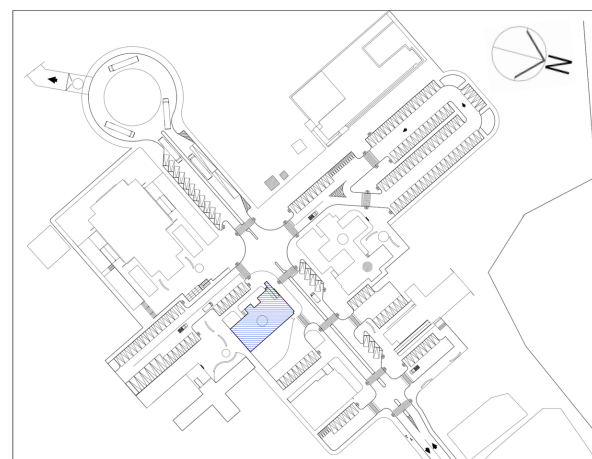

INFRAESTRUTURA ATUAL | ALOJAMENTO DE ESTUDANTES

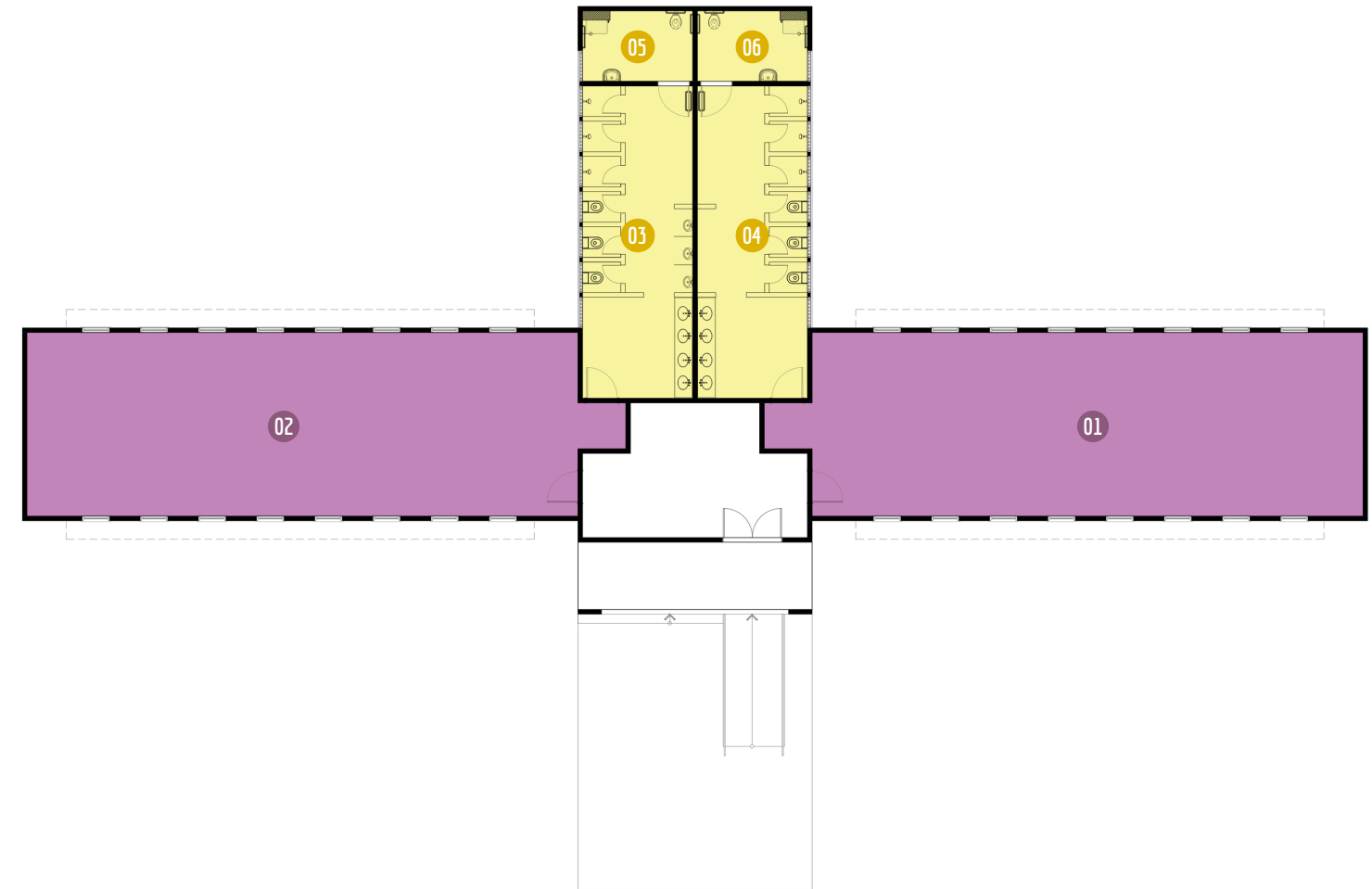

LEGENDA - ALOJAMENTO DE ESTUDANTES

APOIO ACADÊMICO	01	Dormitório 01	BANHEIROS	03	Banheiro Masculino
	02	Dormitório 02		04	Banheiro Feminino
		05		Banheiro P.M.R. Masculino	
		06		Banheiro P.M.R. Feminino	

PLANTA CHAVE - ALOJAMENTO DE ESTUDANTES

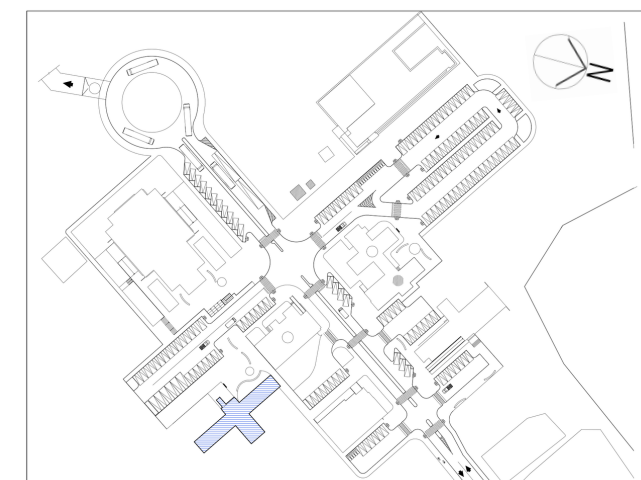

INFRAESTRUTURA ATUAL | AUDITÓRIO

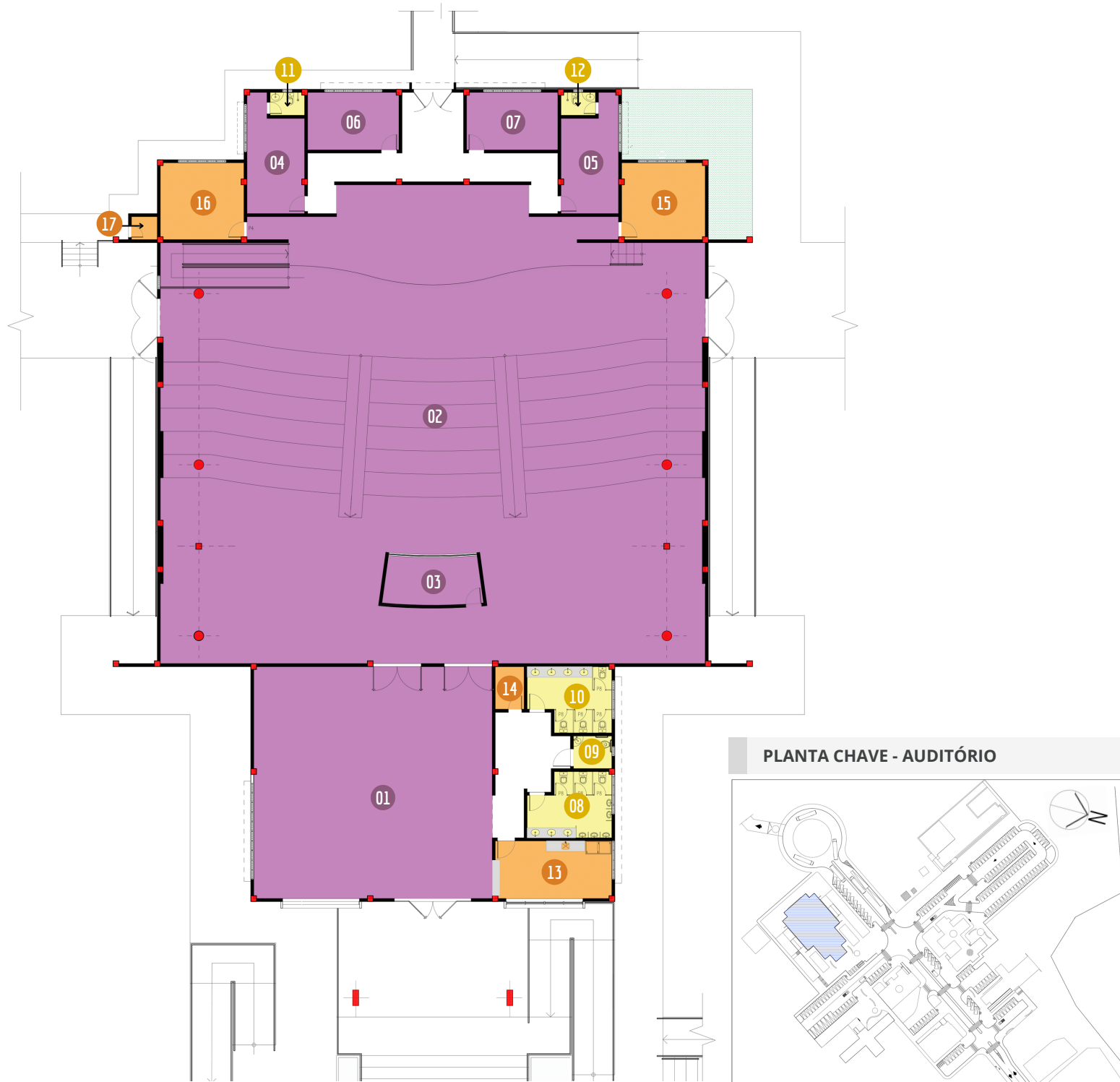

LEGENDA - AUDITÓRIO

APOIO ACADÊMICO	01 Foyer	BANHEIROS	08 Banheiro Masculino	SERVIÇOS	13 Copa
	02 Auditório - Platéia e Palco		09 Banheiro PMR Masc./Fem.		14 DML
	03 Sala Técnica		10 Banheiro Feminino		15 Depósito 01
	04 Camarim 01		11 Banheiro - Camarim 01		16 Depósito 02
	05 Camarim 02	12 Banheiro - Camarim 02	17 Casa de Bombas		
	06 Sala sem identificação 01				
	07 Sala sem identificação 02				

INFRAESTRUTURA ATUAL | BIBLIOTECA

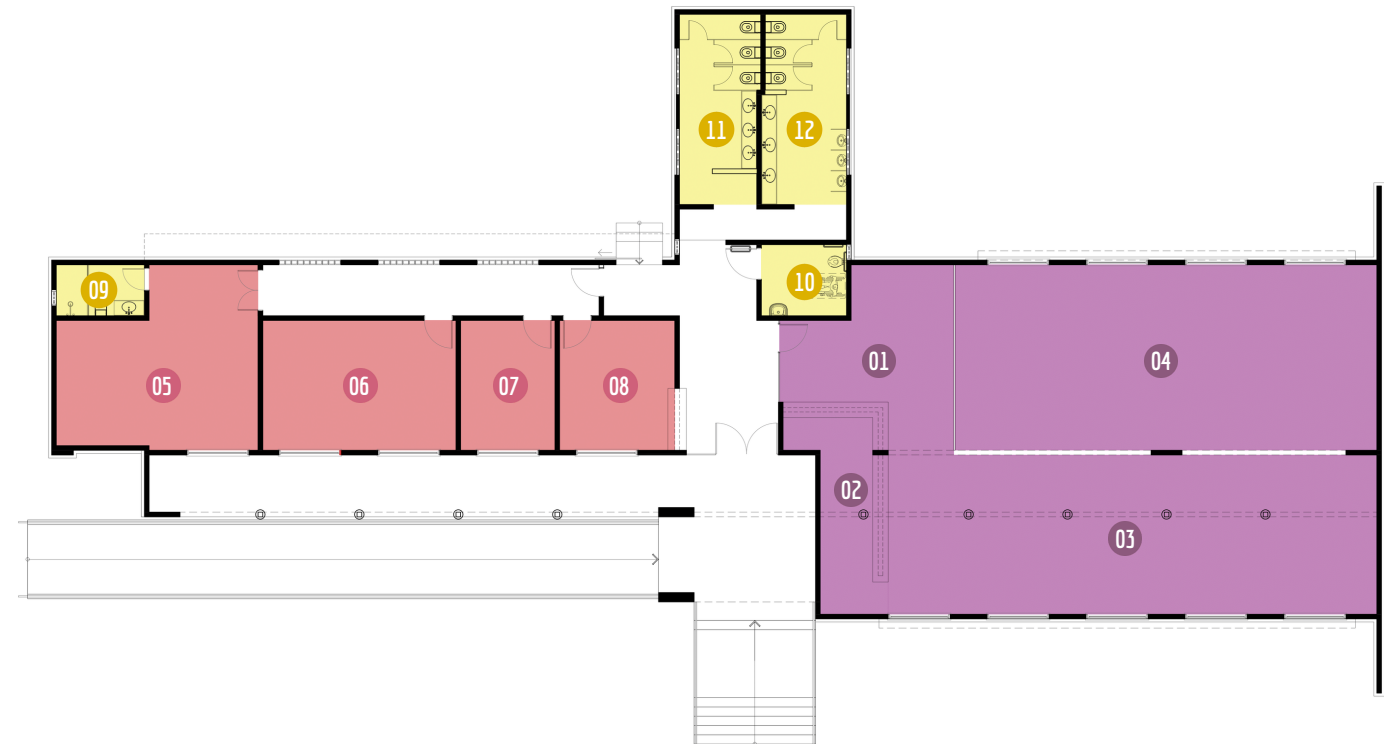

LEGENDA - BIBLIOTECA

APOIO ACADÊMICO	01 Hall Biblioteca	SALAS ADMINISTRATIVAS	05 Diretoria	BANHEIROS	09 Banheiro Diretoria
	02 Atendimento Biblioteca		06 Secretaria		10 Banheiro P.C.R.
	03 Leitura Biblioteca		07 Gerência FESDB		11 Banheiro Feminino
	04 Acervo Biblioteca		08 Protocolo		12 Banheiro Masculino

PLANTA CHAVE - BIBLIOTECA

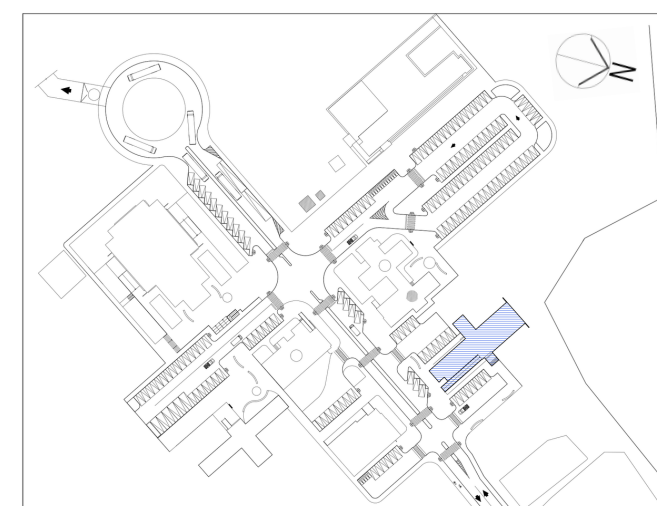

INFRAESTRUTURA ATUAL | LABORATÓRIO DE ALIMENTOS

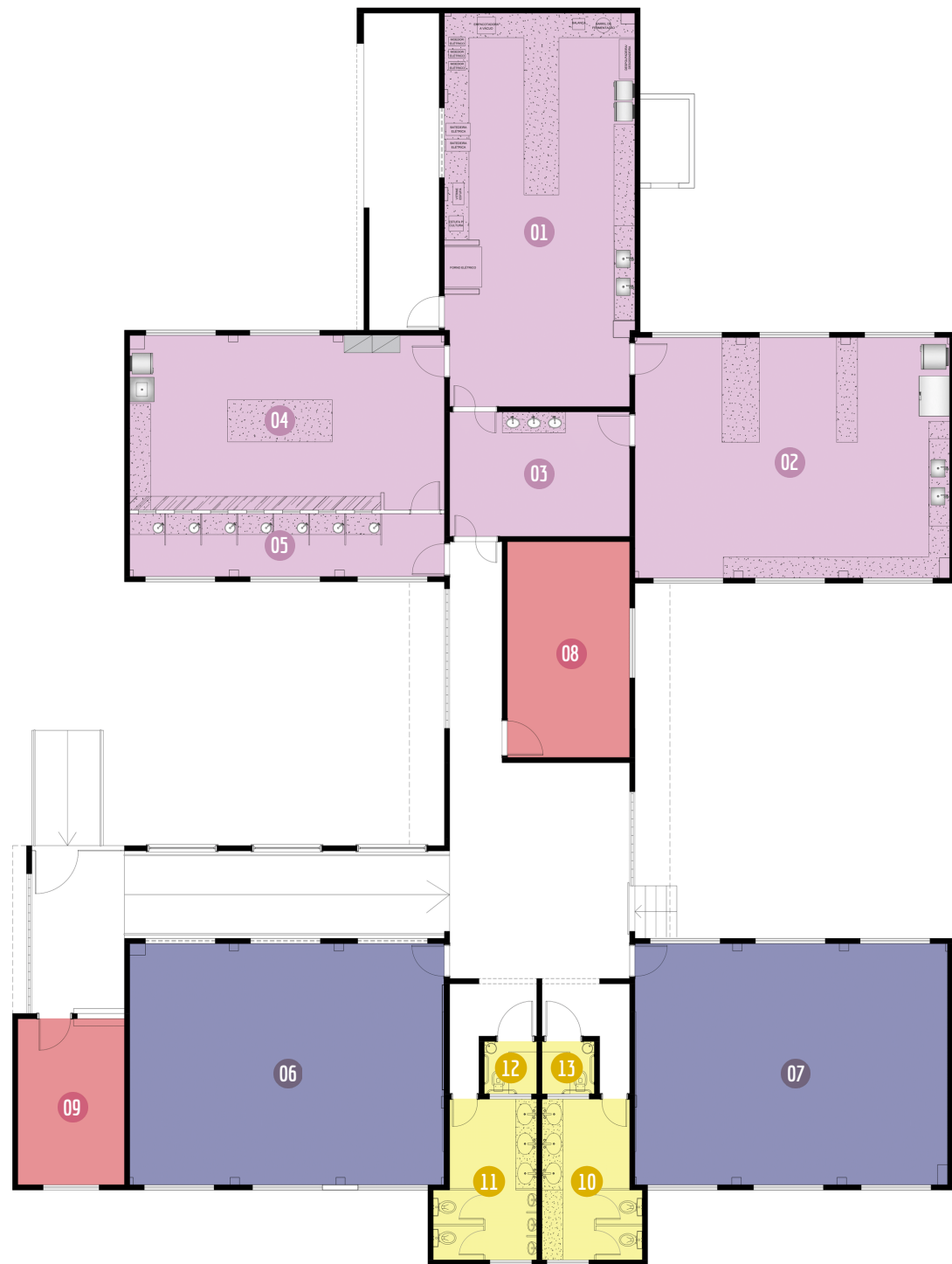

PLANTA CHAVE -
LABORATÓRIO DE ALIMENTOS

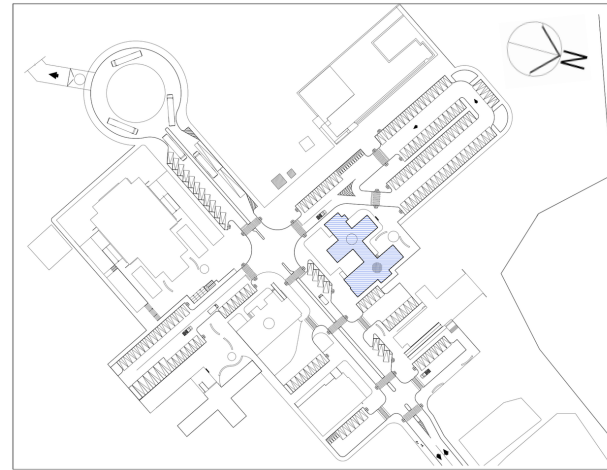

LEGENDA - LABORATÓRIO DE ALIMENTOS

LABORATÓRIOS BÁSICOS	01	Laboratório de Alimentos	LABORATÓRIO DE INFORMÁTICA	06	Laboratório de Informática 01	SALAS ADMINISTRATIVAS	08	Coordenação UEMANET	BANHEIROS	10	Banheiro Feminino
	02	Laboratório de Pós-Colheita de Frutas		07	Laboratório de Informática 02		09	Protocolo		11	Banheiro Masculino
	03	Antecâmara						12		Banheiro PNE Masculino	
	04	Laboratório de Análise Sensorial						13		Banheiro PNE Feminino	
	05	Laboratório de Análise Sensorial Cabine de Testes									

INFRAESTRUTURA ATUAL | PAVILHÃO DE LABORATÓRIO



LEGENDA - PAVILHÃO DE LABORATÓRIOS

LABORATÓRIOS BÁSICOS	01	Laboratório 01 Física
	02	Laboratório 02 Gestão Ambiental
	03	Laboratório 03
	04	Laboratório 04
SALAS ADMINISTRATIVAS	05	Coordenação
BANHEIROS	06	Banheiro P.M.R Masculino
	07	Banheiro P.M.R. Feminino
	08	Banheiro Feminino
SERVIÇOS	09	Banheiro Masculino
	10	Copa

PLANTA CHAVE - PAVILHÃO DE LABORATÓRIOS

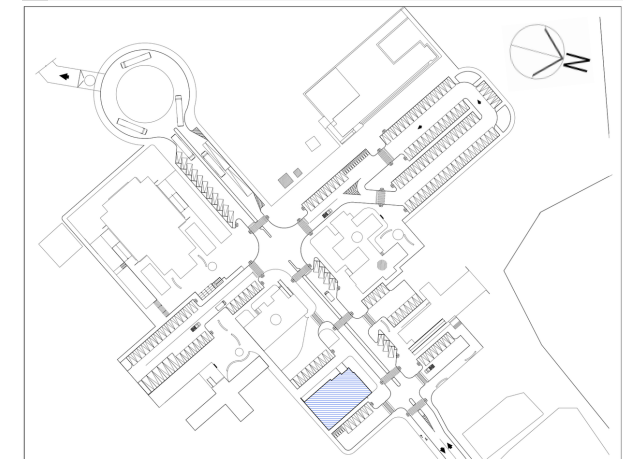

INFRAESTRUTURA ATUAL | PAVILHÃO DE SALAS DE AULA - TÉRREO

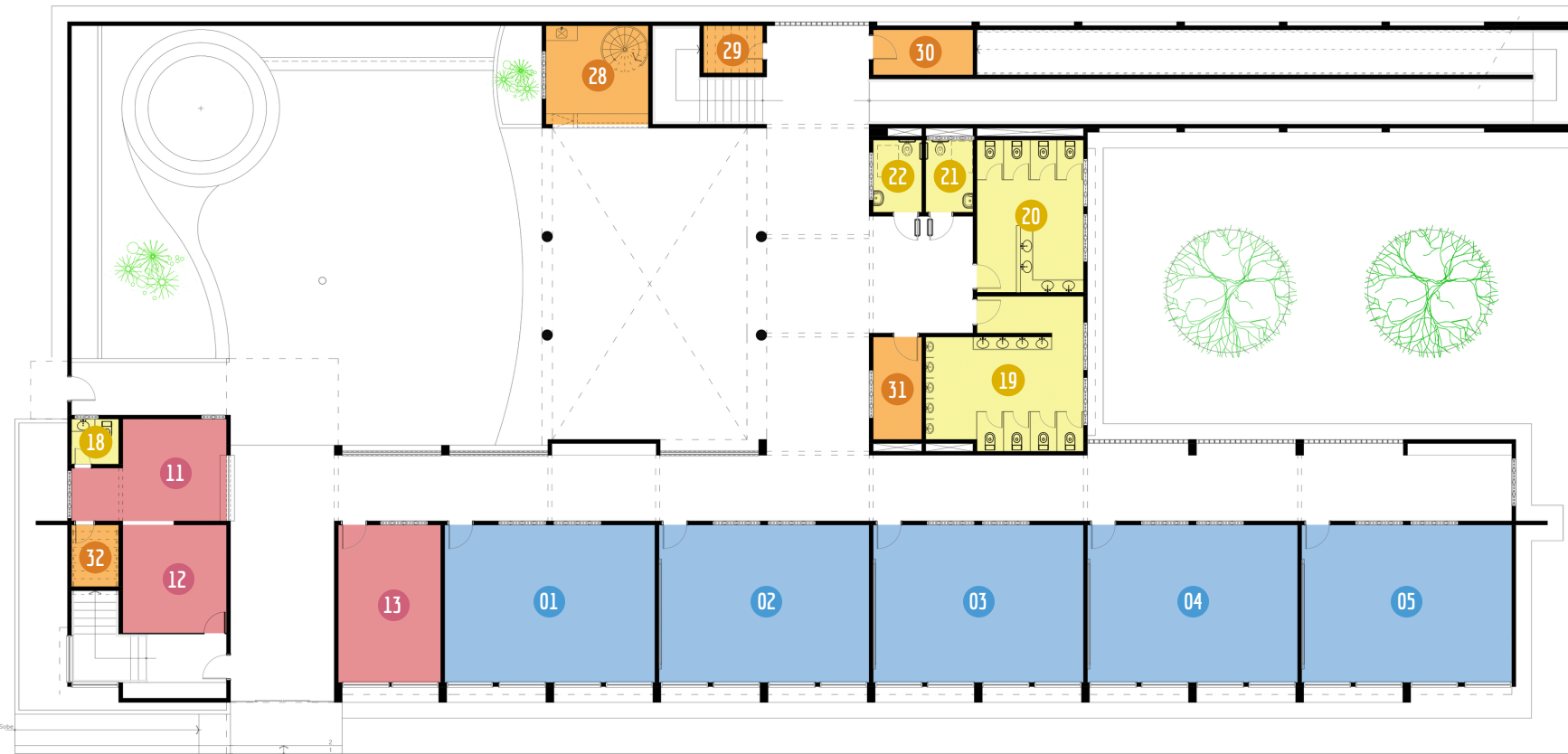

INFRAESTRUTURA ATUAL | PAVILHÃO DE SALAS DE AULA - SUPERIOR

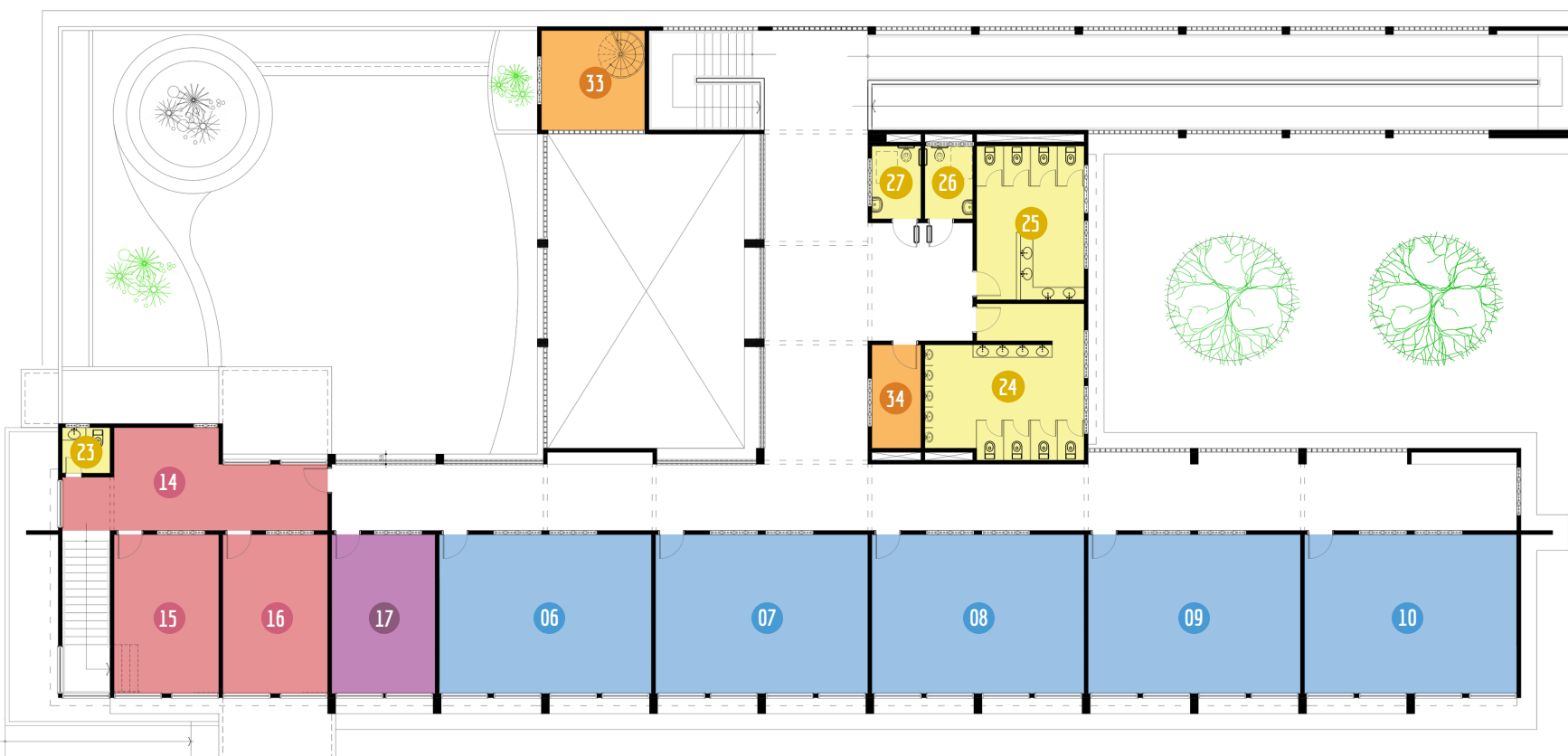

LEGENDA

SALA DE AULA	01	Sala de Aula 01
	02	Sala de Aula 02
	03	Sala de Aula 03
	04	Sala de Aula 04
	05	Sala de Aula 05
	06	Sala de Aula 06
	07	Sala de Aula 07
	08	Sala de Aula 08
	09	Sala de Aula 09
	10	Sala de Aula 10
SALAS ADMINISTRATIVAS	11	Protocolo
	12	Controle Acadêmico
	13	Coordenação
	14	Setor Administrativo
	15	Coordenação Curso de Direito
	16	Coordenação Curso de Gestão Ambiental, Alimentos e Fruticultura
APOIO ACADÊMICO	17	Sala de Mídia
BANHEIROS	18	Banheiro 01 - Térreo
	19	Banheiro Masculino - Térreo
	20	Banheiro Feminino - Térreo
	21	Banheiro Masculino P.M.R. - Térreo
	22	Banheiro Feminino P.M.R. - Térreo
	23	Banheiro 01 - Superior
	24	Banheiro Masculino - Superior
25	Banheiro Feminino - Superior	
26	Banheiro Masculino P.M.R. - Superior	
27	Banheiro Feminino P.M.R. - Superior	
SERVIÇOS	28	Cantina
	29	D.M.L.
	30	Xerox
	31	Sala Manutenção - Térreo
	32	Almoxarifado
	33	Mezanino
	34	Sala Manutenção - Superior

PLANTA CHAVE - PAVILHÃO DE SALAS DE AULA

